資料提供（２０２３年１１月１日）
神戸ルミナリエ組織委員会事務局　小池／中村／本田
（一般財団法人神戸観光局内）
電話：０７８－２３０－１００１

この資料は、神戸市政記者クラブ、兵庫県政記者クラブ、神戸経済記者クラブで同時配布しています

# ２０２３年度「第２９回神戸ルミナリエ」について

神戸ルミナリエ組織委員会は、本日、組織委員会・実行委員会の合同会議を開催し、2024 年１月 19 日（金）～１月 28 日（日）まで開催する「第２９回神戸ルミナリエ」の開催概要や作品テーマ等を決定いたしましたのでお知らせいたします。

## １　開催概要

（１）期　間

2024 年１月 19 日（金）～１月 28 日（日）

（２）会　場

・東遊園地

・旧外国人居留地

・メリケンパーク

※旧外国人居留地は三井住友銀行神戸本部ビル前広場を中心に作品を展開させる予定

（３）点灯時間

薄暮～21：30 まで

※点灯時間については変更する場合があります。

## ２　作品について

（１）作品テーマ

「神戸、未来に輝く光」
(Kobe, brillando verso il futuro)

【作者からのメッセージ】

*神戸の皆さん、私たちは今日この土地に立っています。*
*この土地は、２９年前、地震という大惨事によって傷つき、そして市民の生活は一変してしまいました。*
*しかし皆さんは、どのような困難に遭遇しても屈することなく、希望を持ってあの悲劇を乗り越えました。この、人々の勇気とその努力に支えられて復活したこの都市の回復力を、２９年という年月を経て、今、私たちはまさにそれを目撃しています。*
*近年のパンデミックという困難な時代を乗り越え、今年また神戸ルミナリエが開催できることを、とても嬉しく思っております。*
*これはみな、神戸ルミナリエを心待ちにし、継続開催を支えて下さる多くの皆様の期待と善意の賜物であると思っております。*
*この、多くの皆さんに支えられたルミナリエの一つ一つの光は、皆さんの誇りであり、希望であり、この光のように地域の平和と繁栄が煌めき続けますようにと願う、未来への祈りです。*

*ダニエル・モンテベルデ*

（２）作品概要

例年の会場である旧外国人居留地や東遊園地の他に新たにメリケンパークにも作品を展開することで、来場者の過度の集中による負担を軽減して回遊性を促進します。

なお、旧外国人居留地会場には光の回廊「ガレリア」は設置せず、メリケンパーク内の作品の一部として新しく回廊型作品の設置をいたします。

※各会場の作品は下記及び別紙「作品展開イメージ図」をご覧ください。

①東遊園地会場の作品

芝生広場南西に幅 39m最高部の高さ 19mに及ぶ光の壁掛け「スパッリエーラ」を設置。

また、南側園地には高さ 11m直径 7.6mの光の聖堂「カッサアルモニカ」を音楽のステージとし、園地内に小作品を配置します。

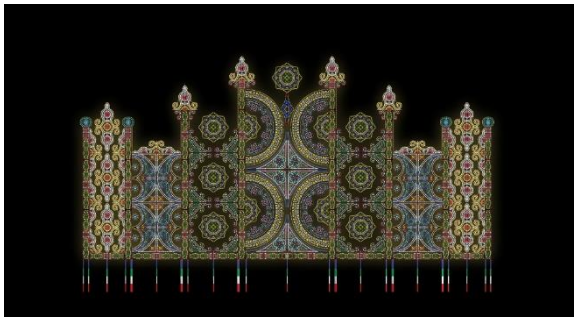

（今回設置する予定の「スパッリエーラ」イメージ図）

（カッサアルモニカ）

②旧外国人居留地

三井住友銀行神戸本部ビル前広場の三方を囲うように高さ約 7.2m、幅約 14m～18mの光の看板作品を設置するほか、ツリー状のルミナリエ作品（高さ約 10m直径 5.6m）を設置します。

また、旧外国人居留地を中心に高さ約３m～８mのルミナリエ作品を各所に点在させることで回遊性の向上を促進します。

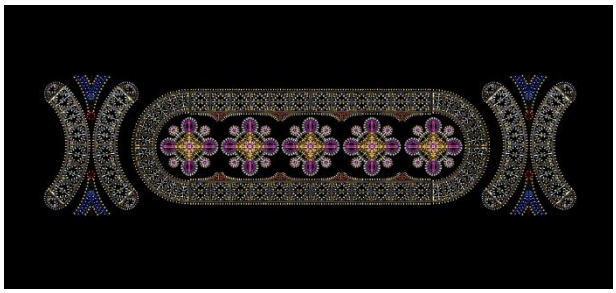

（三井住友銀行神戸本部ビル前広場）

③メリケンパーク

メリケンパーク南東の緑地通路に全長 70mの光の回廊を設置します。その入口には幅 40m高さ 15mの玄関作品「フロントーネ」を設置します。

なお、本エリアは作品をゆっくりと鑑賞していただくための有料エリアとなります。その他にどなたでも自由に観覧いただける協賛企業名を記した作品を展示します。

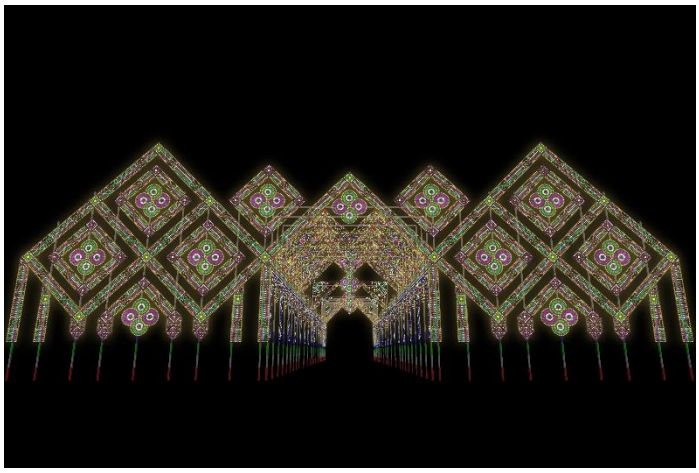

（フロントーネガレリア）

３　協賛事業「KOBE ディライト・ファウンテン」の実施

東遊園地南側の花時計広場において、ルミナリエ作品の設置、神戸・阪神間の食品関連企業有志による飲食ブース展開、ライブステージなどを実施します。

４　メリケンパーク会場について

今回はじめて会場となるメリケンパーク会場では、時間帯毎に上限人数を設けてゆっくりと作品を鑑賞いただけるとともに、継続開催へのご協力をお願いするために新たに有料エリアを設けるほか、どなたも自由に観覧いただける無料エリアでは協賛企業名を記した作品展示を行います。

また、ルミナリエの公式グッズや神戸銘産菓子の販売のほか、キッチンカーの出店（11 月 1 日募集開始）も行います。

（１）有料エリアのチケットについて

チケットの種類

・前売券　　500 円

・団体券　　400 円

・当日券　1,000 円

※前売券、団体券は全て日時指定

※団体券の当日販売はなし

※当日券は前売券の販売状況次第で販売できない場合があります。

※小学生以下無料（お子様だけの入場はできません）

（販売場所）コンビニやインターネット等を予定

（販売期間）11 月 20 日（月）頃～1 月 28 日（日）

（２）新しいテクノロジーについて（詳細調整中）

下記のとおり AR 技術を活用した取り組みを行う。

①幻のスパッリエーラ

スマートフォンで平面を検知すると、光の壁掛け「スパッリエーラ」が出現する。

②どこでもルミナリエ

スマートフォンをかざすとルミナリエ作品「ガレリア」が出現する。なお、メリケンパーク会場だけでなく、日常の空間においてもお楽しみいただけるものとする予定

**※有料エリアの楽しみ方やチケット販売の詳細は 11 月 20 日（月）頃に改めて発表いたします。**

■皆様へのお願い

「神戸ルミナリエ」はこれまで、多くの事業者、市民・来場者の皆様のご理解とご協力に支えられ、継続して開催することができました。しかしながら、財政的に非常に厳しい状況となっております。

このような状況も踏まえ、「神戸ルミナリエ」では、年間を通じて、銀行振込みによる募金とともに、公式ホームページからの WEB 募金へのご協力をお願いしております。

**また、神戸市ふるさと納税を活用した「ガバメントクラウドファンディング（GCF)」を 11 月 20 日（月）から実施いたします。**

是非とも、報道関係の皆様にも、より一層の周知へのご協力をお願い申し上げます。

## 下記方法で神戸ルミナリエを応援することができます

①ガバメントクラウドファンディング（GCF)

ふるさと納税制度を活用した「ガバメントクラウドファンディング（GCF)」を 11 月 20 日（月）から実施いたします。GCF 限定の返礼品もご用意する予定です。

※詳細は改めてご案内させていただきます。

②関西電力「はぴｅポイント」での募金

関西電力「はぴｅポイント」による「はぴｅポイント みんなでわっしょい！プログラム」で神戸ルミナリエの募金を受け付けています。ポイント数に応じて抽選でルミナリエのグッズをプレゼントいたします。URL ： https://kepco.jp/wassyoipg

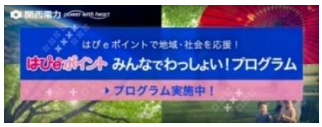


③クレジットカードによるインターネット募金

神戸ルミナリエ公式ホームページにおいて、クレジットカードによるインターネット募金の受付を行っています。VISA・JCB・MASTER・AMEX のお取り扱いで、一口 1,000 円より受付しています。

④銀行振り込みによる募金の受付

神戸ルミナリエでは年間を通じて銀行振り込みによる募金が可能です。

（常時開設している募金口座）

| 金融機関名 | 支店名 | 口座番号 | 口座名義 |
|---|---|---|---|
| 三井住友銀行 | 神戸営業部（店番号５００） | ７９４５７６５ | ルミナリエ募金 |
| みなと銀行 | 本店営業部（店番号０１１） | １５８３４２３ | ルミナリエ募金 |
| 神戸信用金庫 | 本店営業部（店番号００１） | ０５６７２９３ | ルミナリエ募金 |

⑤神戸ルミナリエ宝くじの販売

第 2761 回近畿宝くじ「ルミナリエスクラッチ」をルミナリエ会場で販売いたします。会場販売の収益金の一部が開催経費に充当されます。

＜発売期間＞　令和６年１月 19 日（金）～1 月 28 日（日）

※ルミナリエ会場での発売期間

＜販売場所＞　東遊園地、メリケンパーク

＜発売価格＞　1 枚 200 円

夢灯す、光の彫刻 1995.1.17 MEMORIAL KOBE ルミナリエ

# 作品展開イメージ図

※変更になる場合があります。

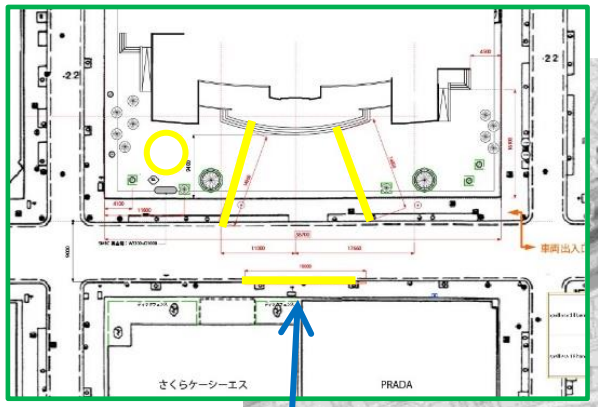


**各所に設置**
旧居留地を中心にイタリア語で「バラ窓」を意味する直径約3mのルミナリエ作品「ロソーネ」や高さ約8m幅約2m～6mの作品を各所に1基設置します。

**【東遊園地北側】芝生広場作品**
東遊園地の芝生広場南西に全長39m最高部の高さ19mに及ぶ光の壁掛け「スパッリエーラ」を設置。
本作品の左右には光の東屋（ガゼボ）を配置し、芝生広場を包むような空間を現出させます。

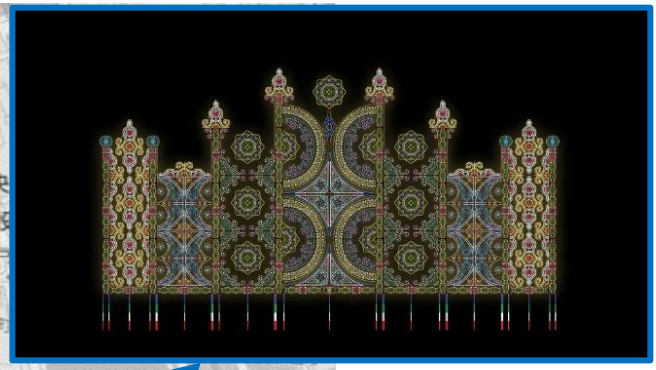

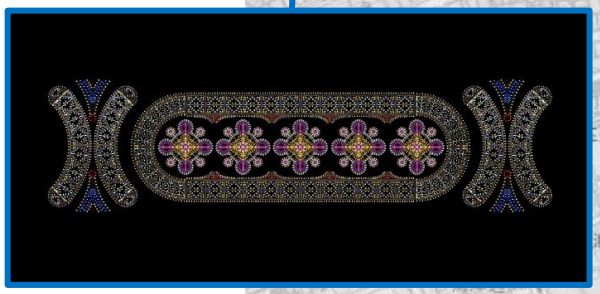

**【旧居留地】SMBC前**
光の看板作品とツリー作品により、三井住友銀行神戸本部ビル前広場に光の広場を創造します。高さ約10m直径5.6mのツリー状作品を置くほか、広場の三方を囲むように光の看板作品（高さ約7.2m、幅約14m～18m）を配置します。

**【メリケンパーク】協賛名を記した作品**
芝生広場にはご協賛を頂いた企業様名を記した作品（高さ8m、幅2m程度）を点在させる。
※一定額以上の協賛社に限る

**【メリケンパーク】（有料ゾーン）鐘のガゼボ**
有料ゾーンのガレリアを通り抜けた先には、神戸ルミナリエ希望の鐘を包む高さ約8mの作品「「鐘のガゼボ」を設置。
入場者は鐘を鳴らすことができます。

**【メリケンパーク】（有料ゾーン）光の回廊　ガレリア**
メリケンパーク東南の緑地通路に延長70mの光の回廊を設置。その入口には幅40m高さ15mの玄関作品「フロントーネ」を設置します。

**【東遊園地南側】**
東遊園地南側園地には高さ11m直径7.6mの光の聖堂「カッサアルモニカ」をステージとし、園地内に小作品を配置します。
地元の著名食品関連企業による飲食ブースも設ける予定。